NORDRE LAND KOMMUNE
KULTUR

Informasjon

OKTOBER 2018

KULTURKALENDER

Nr. 287 - 10 - 2018

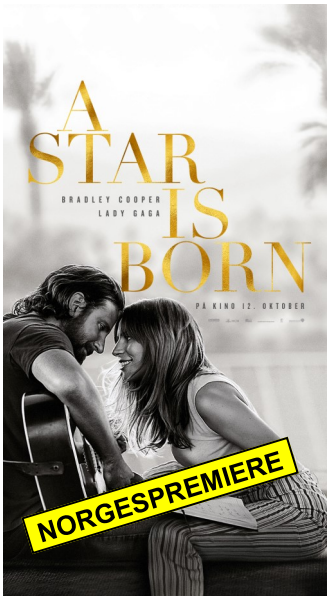

NYTT SHOW MED FAIRYTALES:
TALULAH & LIVETS TRE

BOK&FOLK2018
–bokfestivalen i Land

"I DØRAGLØTTEN TÆL SANDBECK"
LOKVERKSTEDET 21. OKTOBER

KOMMUNALE PRISER 2018
FORESLÅ DINE KANDIDATER!

KULTURKALENDER FOR NOVEMBER

Stoff til kulturkalenderen for november sendes kulturkontoret senest 12. oktober

LANDS BYEN DOKKA

SENTRUM KINO DOKKA

LANDS BYEN DOKKA

OKTOBER

DAG	DATO	TID	TITTEL	ALDER
ONSDAG	03.10	19:00	BATTLE	ALLE
FREDAG	05.10	18:00	SMALLFOOT 3D PREMIERE	FAM
		20:00	EN AFFÆRE PREMIERE	15 ÅR
		22:00	VENOM 3D PREMIERE	U/V
SØNDAG	07.10	16:00	SMALLFOOT 2D	FAM
		18:00	EN AFFÆRE	15 ÅR
		20:00	VENOM 2D	U/V
ONSDAG	10.10	19:00	SKJELVET ØNSKEREPRISE	15 ÅR
FREDAG	12.10	19:00	A STAR IS BORN PREMIERE	U/V
		21:30	FIRST MAN 3D PREMIERE	U/V
SØNDAG	14.10	17:00	A STAR IS BORN	U/V
		19:30	FIRST MAN 2D	U/V
FREDAG	26.10	18:00	KUTOPPEN	FAM
		20:00	MORDENE I KONGO PREMIERE	U/V
		22:30	HALLOWEEN PREMIERE	U/V
SØNDAG	28.10	16:00	KUTOPPEN	FAM
		18:00	MORDENE I KONGO	U/V
		20:30	HALLOWEEN	U/V
ONSDAG	31.10	18:00	HOTELL TRANSYLVANIA 3 2D GRATIS!	6 ÅR
			Billetter: www.etnedalsparebank.no (se egen annonse)	

ALDERSGRENSER

- A — A (tillatt for alle)
- 6 — 6 år (alle barn i følge med foresatte)
- 9 — 9 år (barn ned til 6 år i følge med foresatte)
- 12 — 12 år (barn ned til 9 år i følge med foresatte)
- 15 — 15 år (unge ned til 12 år i følge med foresatte)
- 18 — 18 år (absolutt nedre grense)

BILLETTPRISER

Voksne	kr. 100,-	(110,-)
Barn	kr. 80,-	(90,-)

eBillett

Kinobilletter på nettet: www.nordre-land.kommune.no

Kontakt Sentrum kino: Billettluke/maskinrom: 902 28 451 Kinosjef: 61 11 61 29 / 991 02 984

BATTLE - ALLE
Amalie jobber hardt for å passe inn i en verden der det gjelder å ha alt - utseende, penger og dansetalent. Men da faren går konkurs raser livet hennes sammen. På skolen prøver Amalie å late som ingenting har skjedd. Så møter hun street-danseren Mikael, som er annerledes enn alle andre hun har møtt. **Spilletid: 1t 35 min.**

SMALLFOOT 2D OG 3D (FAM) PREMIERE
En Yeti er overbevist om at de snodige skapningene med små føtter egentlig eksisterer. Migo er en Yeti som aner ingen fred og fare når et fly plutselig styrter inn i fjellet, og han oppdager noe han trodde ikke eksisterte - et menneske. Nå må han overbevise de andre. **Spilletid: 1t 36 min.**

EN AFFÆRE – 15 ÅR PREMIERE
Når den tidligere turneren Anita (Andrea Bræin Hovig) får jobb som gymlærer på en skole i et velstående strøk av Oslo, tar det ikke lang tid før eleven Markus (Tarjei Sandvik Moe) legger an på henne. Tiltrekningen er gjensidig, og etterhvert innleder hun og den usedvanlig selvsikre tenåringen et seksuelt forhold. **Spilletid: 1t 32 min.**

VENOM 2D OG 3D (U/V) PREMIERE
Journalisten Eddie Brock (Tom Hardy) er på sporet av en stor nyhetssak om en organisasjon som utfører genmodifiserte eksperimenter på mennesker. Ved et uhell blir han infisert av en symbiote, som tar over kroppen hans og gir ham overmenneskelige krefter.

SKJELVET - 15 ÅR ØNSKEREPRISE
Oppfølgeren til katastrofefilmen BØLGEN. Denne gangen er det ikke en bygd på Vestlandet som er truet - det er Norges hovedstad! **Spilletid: 1t 46 min.**

A STAR IS BORN (U/V) PREMIERE
I "A Star is born" møter vi Bradley Cooper som spiller en erfaren musiker med navnet Jackson Maine. Han oppdager artisten Ally, som blir spilt av Lady Gaga, og forelsker seg. Hun har nettopp gitt opp drømmen sin om å bli stor artist, helt til Jack fører henne inn i rampelyset igjen. **Spilletid: 2t 15 min.**

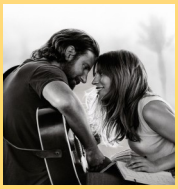

FIRST MAN 2D OG 3D (U/V) PREMIERE
Historien om astronauten Neil Armstrong og den legendariske romferden som førte til at han 20. juli 1969 ble første mann som satte sin fot på månen. Regi ved La La Landskaperen, Damien Chazelle. **Spilletid: 2t 18 min.**

KUTOPPEN (FAM)
Klara er en ung bykalv med en drøm om å bli stor stjerne. En dag mottar hun et brev fra faren sin, oksen Mosk, som hun ikke har sett på mange år. Mosk vil at hun skal besøke han på gården hans, Kutoppen, til sommeren. Moren til Klara har fortalt at Mosk er en stor rockestjerne og nå har Klara endelig muligheten til å bli kjent med han, overbevist om at han vil ha trua på at hun kan bli like stor stjerne som ham.
Spilletid: 1t 2 min.

MORDENE I KONGO (U/V) PREMIERE
Våren 2009 krysser de to nordmennene Joshua French og Tjostolv Moland grensen til Øst-Kongo. Få dager seinere spres nyheten om at deres innleide sjåfør er funnet drept. Etter flere netter på flukt i den mektige kongolesiske jungelen, pågripes de to og dømmes til døden. **Spilletid: 2t 5 min.**

HALLOWEEN (U/V) PREMIERE
Laurie Strode må ta opp kampen med Michael Myers en siste gang, etter at hun så vidt unnslapp det blodige mordtoktet hans på Halloween 40 år tidligere.
Spilletid: 1t 49 min.

HOTELL TRANSYLVANIA 3 2D - 6 ÅR Spilletid: 1t 37 min.
GRATIS! - BILLETTER: www.etnedalsparebank.no

Følg oss på Facebook | SnapChat: parkenungdom

PARKEN UNGDOMSKLUBB OKTOBER

TIRSDAG	02.10	KLUBBEN ER STENGT PGA HØSTFERIE MEN ER ÅPEN PÅ FREDAG
FREDAG	05.10	KLUBB KL 18-23 BILJARDTURNERING KL 20 KONKURRANSER KL 21
TIRSDAG	09.10	KLUBB KL 16-22 MEKKEBUA KL 18 KVELDSMAT KL 19
ONSDAG	10.10	KLUBBCAFÈ FRA KL 18-21 GRATIS INNGANG
FREDAG	12.10	KLUBB KL 18-23 BORDTENNISTURNERING KL 20 KONKURRANSER KL 21
TIRSDAG	16.10	KLUBB KL 16-22 MEKKEBUA KL 18 KVELDSMAT KL 19
FREDAG	19.10	KLUBB KL 18-23 ALLMØTE KL 21 KONKURRANSER KL 21.15
TIRSDAG	23.10	KLUBB KL 16-22 MEKKEBUA KL 18 KVELDSMAT KL 19
ONSDAG	24.10	JUNIORKLUBB KL 17-20 ÅPENT FOR 5-6-7. KL INNGANG KR 50
FREDAG	26.10	HALLOWEENPARTY BESTE KOSTYME=500 KR +MER. GRATIS INNGANG M/KOSTYME OG 25 KR UTEN KOSTYME. PREMIERING KL 21 21.30! SE OGSÅ MR.X HORRORSHOW KL 22.15
TIRSDAG	30.10	KLUBB KL 16-22 MEKKEBUA KL 18 KVELDSMAT KL 19

VI ØNSKER FORSLAG PÅ TURER OG ARRANGEMENTER SOM KLUBBEN SKAL GJØRE DETTE KLUBBÅR
FOR MER INFO SÅ FØLG OSS PÅ FACEBOOK ELLER PÅ SNAPCHAT
RING 61116565 PÅ KLUBBKVELDENE ELLER TIL RUNE PÅ TLF 95193154

SERIØST FIRMA PRESENTERER JULESHOWET:

TØYSER JULA INN

Jonas Rønning, Gustav Nilsen, Paul Håvard Østby og Torbjørn Dyrud

SENTRUM KINO, DOKKA

Onsdag 5. desember

Kl. 18:30 (kun få billetter igjen)

Kl. 21:00 EXTRASHOW!

eBillett: www.nordre-land.kommune.no

eBillett

FORESLÅ DINE KANDIDATER!

Nordre Land kommune skal dele ut Frivilligprisen, Sverre Kolteruds Idrettspris (i samarbeid med Nordre Land IL) og Nordre Land-prisen for 2018 - foreslå dine kandidater!

NORDRE LAND-PRISEN 2018 - Kulturpris for Nordre Land -

SVERRE KOLTERUDS IDRETTSPRIS 2018

FRIVILLIGPRISEN 2018

Statuttene for prisene finner du på kommunens nettside www.nordre-land.kommune.no eller du kan få dem ved henvendelse til Sentrumsservice eller kulturkontoret.

Forslag på prisvinnere sendes:

Nordre Land kommune, Kultur, Boks 173, 2882 Dokka

eller e-post: postmottak@nordre-land.kommune.no

Frist for innsending av forslag: 1. desember!

Kulturuka Nordre Land

8. - 17. februar 2019

Påmelding av arrangementer til Roar Kværnsveen, tlf. 61 11 61 33, e-post: roar.kvernsveen@nordre-land.kommune.no innen 10. januar

LOKALER TIL LEIE

VALATUN GRENDEHUS, Egil Bakken, tlf. 61 11 97 92 / 950 65 814
KLINKENBERGHAUGEN, ØSTSINNI, tlf. 415 95 799
SKYTTERHUSET I DJUPÅDALEN, tlf. 997 35 320
FREDHEIM GRENDEHUS, Kristian Liom, tlf. 957 62 905
NORDSINNI UNGDOMSLOKALE (medlemsfordel), Endre Strømsjordet Myhre, tlf. 997 59 146
NORDLI FORSAMLINGSHUS, Pål Eirik Rudstaden tlf. 417 65 422
KLUBBHUSET PÅ BAGGERUDMOEN, Ingvild Søreng Mæhlum, tlf. 909 42 521
DÆHLI KRETSHUS, Hilde Nordby Tønderum, tlf. 977 32 639
NORDSINNI MENIGHETSHUS, tlf. 959 92 685

LYSVOLD KRETSHUS, tlf. 61 11 93 93 / 992 27 706
ÅSHEIM FORSAMLINGSLOKALE, Kirsten Haugen tlf. 909 15 678
HELSELAGETS HUS, (medlemsfordel) henv. Frivilligsentralen tlf. 906 89 589.
LUNDEMOEN og SKOGTUN FORSAMLINGSLOKALE, Vest-Torpa, tlf. 481 47 055
LANDS MUSEUM: TINGBYGNINGEN og MØTELOKALET "FJØSET", tlf. 61 11 06 87
DOKKA BEDEHUS, Anna Jorunn Hoel Hansen, tlf. 61 11 35 59 / 950 50 856
DAL GRENDEHUS, Stine Berget tlf. 954 52 995
GRANVANG, tlf. 61 11 86 02
TORPA MENIGHETSSENTER, Geir Nordrum tlf. 926 23 529
NORDRE LAND IL - UTLEIE AV KLUBBHUS

Ansvar for utleie:	Brovold:	Anne Lise Kasenborg	Tlf.: 982 12 403
	Dæhli:	Inger Lise Nysveen	Tlf.: 468 19 057
	Gry:	Ole Furuseth	Tlf.: 489 55 525
	Smeby:	Anne Jakobsen	Tlf.: 957 82 083
	Snauhaug:	Marit S. Berntsen	Tlf.: 951 67 616

BOK&FOLK2018

–bokfestivalen i Land

28.oktober

Lands Museum kl.11-16

Forfattermøter, minikonsert, utstillinger,
bokhandel, barneaktiviteter, kafé og mye mer!

Program – følg Bok&Folk

på Facebook og Instagram

og på nettsida: www.randsfjordmuseet.no

Gjølberg;libris

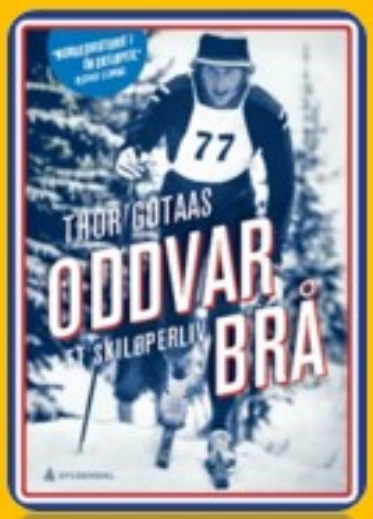

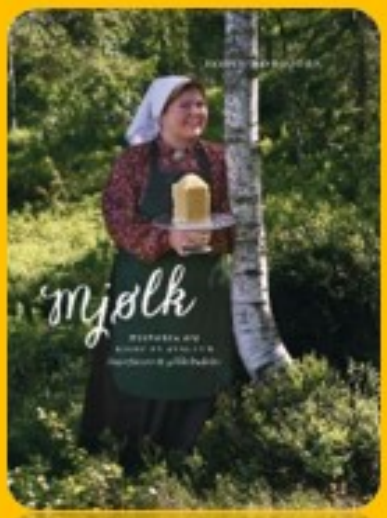

Forhåndssalg av billetter på Gjølberg Libris, Folkebibliotekene i Land, Lands Museum eller kjøp billett i døra.

RANDSFJORD-
MUSEET

DOKKA MUSIKKORPS: MUSIKALSK AFTEN MED SOLIST OG GJESTER I LOKVERKSTEDET

Dokka Musikkorps inviterer til «Musikalsk aften med solist og gjester» i Lokverkstedet lørdag 13. oktober kl. 19:00.
Solist for kvelden er Birgitte Rosenberg.
Kveldens dirigent Tommy Renè Stordal.
Vi har åpen Janitsjarpub med øl, vinservering fra kl. 19:00. Inngang kr. 150.-

DOKKA OG OMEGN SENIORLAG

minner sine medlemmer om møte 4. oktober kl. 11:00 i Rådhuskantina. Vi får besøk av Odd Egset fra Nordre Land Røde Kors.

TORPA PENSJONISTFORENING

har møte på Fredheim onsdag 10. oktober kl. 12:00. Vi får besøk av Nordre Land hjelpemiddel-sentral som vil fortelle om tekniske hjelpemidler og hverdagsrehabilitering. Medlemmer og andre interesserte er velkomne.

KLUBB 83

Arrangerer trimdans onsdagene 3. og 17. oktober kl. 19:00 - 22:00 i Sentrum Kurs– og selskapslokaler.

FOTPLEIE I TORPA HELSELAG HØSTEN 2018

3. oktober, 31. oktober og 21. november. Bestilling som før til Benny tlf. 61 11 92 76 / 909 33 267.

DOKKA SENIORDANS

har dans hver tirsdag kl. 11:00 på Dokka Bedehus. Velkommen til Gladdans!
For mer info ring Inger Lise Flagstad 48137249.

HAR DU LYST TIL Å BLI MED I SPEIDEREN?

KFUK-KFUM speiderne

Torpa KFUK- KFUM-speidere har speidermøte annenhver tirsdag kl.18–20.00 på Torpa Menighetssenter. På speideren er vi mye ute, vi lager bål, lærer knuter, førstehjelp, leker, drar på turer m.m. Åpent for alle fra 1.trinn og oppover. I oktober har vi møte 9/10 og 23/10. For mer informasjon ta kontakt. Velkommen på speideren! Kari Høifødt Åsødegård, tlf. 916 18 553, Harald Åsødegård tlf. 99407229

NORDRE LAND HUSFLIDSLAG

NORDRE LAND HUSFLIDSLAG

Husflidslaget og Marie Madslien AS inviterer til Strikkekafe i garnbutikken til Marie Madslien AS onsdag den 17. oktober kl.18.00 – 20.30. Enkel servering.
Skinnfellsøm på Korsvoll 2. oktober, 16. oktober og 30. oktober fra klokka 18.00.
Spinning på rokk den 15. oktober på Korsvoll fra klokka 18.00.

NASJONALFORENINGEN TORPA HELSELAG

Nasjonalforeningen for folkehelsen

Avholder BASAR på Torpa Menighetssenter søndag 14. oktober kl.17.00. Det blir salg av kaffe og vaffel. Underholdning. Trekning kl. 21.00. ALLE HJERTELIG VELKOMMEN!

BABY/SMÅBARNSVØM TORPA

Oppstart 9. oktober. Alder 3 mnd tom 2 år. For informasjon/ påmelding, se min hjemmeside: RitaTaje.no Alle er hjertelig velkommen uansett tidligere vannerfaring.

ODDVAR BRÅ - ET SKILØPERLIV

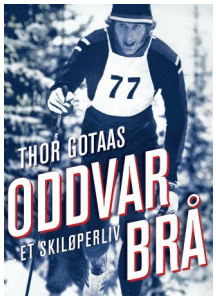

Oddvar Brå og Thor Gotaas presenterer boka «Oddvar Brå - Et skiløperliv» på Klinkenberghaugen onsdag 24. og torsdag 25. oktober kl. 19:00.
Inngang kr. 200,- inkl. bevertning.
Påmelding: Tore Røbergshagen 481 01 357 eller Ove Røbergshagen 412 27 429.
Arr: Østsinni- og Østsinniåsen Historielag og Gjølberg Libris.

DNT Gjøvik og Omegn

TURER I OKTOBER OG NOVEMBER

SØNDAG 30. SEPTEMBER: MAKALAUSFJELLET, REINLI, SØR-AURDAL
Dette er et familievennlig og lettgått fjell med storslagen utsikt og fine stier som passer for alle. Turen er 5,5 km t/r. Et fjell som bærer sitt navn med rette. Turleder: Kjetil Åsheim tlf 413 23 829
Oppmøte: kl. 10.00 i krysset ved tidligere Tonsåsen Sanatorium hvor veien tar av til Bagn. Vi kjører til Stavadalen alpinanlegg i Reinli og starter vandringen der.

ONSDAG 3.OKTOBER: GAPAHUKEN VED ROKKETJERN
Denne uka har skolen høstferie og hva passer bedre enn å ta med f.eks barn eller barnebarn på tur til gapahuken ved hundeløypa på Østsinniåsen? Turen passer alle aldre!! Vi parkerer ved Skihytta på Snauhaug og går Gardsetervegen oppover lia til Rokketjern for så å ta avstikker bort til gapahuken. Der tar vi god pause ved bålet. Kanskje griller du pølser eller varmer ostesmørbrød?? Turen har noen våte partier og er ca. 7 km lang. Vi regner 4 timer.
Turleder: Idun Hovelsrud tlf 470 23 607. Oppmøte: Dokka stasjon kl. 09.00 for samkjøring eller ved skihytta kl. 09.30. Bom. KONTAKT GJERNE TULEDER HVIS DU ER REDD ELGJAKTA. TURLEDER AVTALER MED JAKTLAGET PÅ FORHÅND.

ONSDAG 10. OKTOBER: RUSLETUR TIL STORE SKJELLINGSHOVDE
ALYST PGA ELGJAKT!

SØNDAG 21.OKTOBER: SKRIVERHAUGEN,SØNDRE LAND
Vi går fra Presterud grendehus på sti og skogsbilvei. Tur/retur 3 timer pluss pause.
Hvis snø går vi på vei. Turleder: Kjell Gulbrandsen tlf 415 16 706
Oppmøte: Presterud grendehus, Fuglerudvegen 1. Fall kl. 10.30

ONSDAG 14. NOVEMBER: RUSLETUR TIL GAPAHUKEN I YTTERROA. ØVRE SNERTINGDAL
Vi kjører til ferista ved Bruflat i Ytterroa og går hyttevegen innover til Rønningsveen og videre opp en skogsveg til gapahuken som ligger høyt og vakkert til på berget ovenfor Bergevatnet. Her tar vi en god pause og fortsetter på sti bort til det nedlagte bruket Øversveen og til slutt grusvegen tilbake til bilene. Turen er 5,5 km lang og vi beregner 3,5 timer på hele runden.
Turleder: Idun Hovelsrud tlf. 470 23 607. Oppmøte: Dokka stasjon kl. 09.00 for samkjøring

TORSDAG 15. NOVEMBER: ÅPENT TURMØTE FOR ALLE TURINTERESSERTE
Velkommen til møte på Dnt Osbakken kl. 19.00, vår nye «hytte» og storstue.
Se hjemmesida dnt.no gjovik for nærmere program

ETNEDAL SPAREBANK MARKERER SPAREBANKDAGEN 2018
MED GRATIS FILMFREMVISNING PÅ SENTRUM KINO

HOTELL TRANSYLVANIA 3 2D - 6 ÅR

SENTRUM KINO 31. OKTOBER KL. 18:00

For å få billetter se
www.etnedalsparebank.no

DAMENES AFTEN arrangeres i Næringshagen Dokka, tirsdag 9. oktober kl. 18:30.
For mer informasjon, se www.etnedalsparebank.no

ETNEDAL SPAREBANK

«Ut på Tur» med Nasjonalforeningen Nordre Land helselag.

Ut på Tur- sesongavslutning med quiz/premier/servering.

Nasjonalforeningen Nordre Land Helselag ønsker velkommen til Dokka Folkesti **lørdag, 6. oktober.** Fremmøte ved renseanlegget mellom **kl. 11.00-11.30**. Quiz-oppgaver langs stien til fiskerampa/ gapahuken hvor det blir servering til små og store. Utdeling av premier til alle som har gått minst 10 turer, samt ca 20 gevinster trukket ut fra samtlige turbøker kl. 12.30.

Husk: Lever reg-kortet ditt til Mette Bergene snarest.

Håper vi ser mange barnefamilier, premievinnere og andre på tur denne dagen.
Velkommen til en koselig høstdag på Folkestien! **Alt er gratis.**

Vi har ryddet og merket en ny tursti; **Hundtjernsrunden**. Ny turfolder i hendig format er i salg fra ca. 25. september på Sentrumsservice – Frivilligsentralen (Dokka Stasjon) - Gjølberg Libris - Sandbergkiosken - Sport1 og Dokka Camping - **pris kr.50,-** Sesong fra 25. sept.18 til 25. sept.2019. Registreringsbøkene ligger ute hele året. Du velger selv ut 10 av 16 turer for å få premie. Gå for helse og opplevelse til alle årstider og bli bedre kjent i vår vakre kommune. Turløypene er merket med helselagets skilter, blåmaling/bånd. Tips; Turfolder er en fin og rimelig gaveidé. J Støtt helselaget med **Grasrotandelen,** norsk tipping - se turfolderen!

Tirsdagstreff på Helselagetshus: Hver tirsdag mellom kl.11.00-13.00. Velkommen til hyggelig samvær med håndarbeid, opplesning, åresalg og trim. Kaffe og «biteti». Ring Frivilligsentralen 90689589 hvis du trenger skyss/samkjøring. **Velkommen**

Dataklubb/Seniorsurf på Helselagetshus: Hver onsdag mellom kl.10-13.00 er det dataklubb på Helselagets Hus Vi oppfordrer nye og «gamle» seniorer til å komme, for å lære data. Nærmere informasjon ved Solveig Fredlund tlf. 95938973 eller bare møt opp. **Velkommen**

Familieshow med sang, dans og musikk i Sentrum kino 19.10 kl. 18:00, 20.10 kl. 13:00 og 18:00 21.10 kl. 13:00. Billetter hos Fairytales tlf. 996 21 358 fairytales@hotmail.no Voksne: kr. 300,- Barn: kr. 150,-

Lokverkstedet, Dokka
Søndag 21/10 kl.17.00
Bill. kr.200,- (inkl. kaffe og kaker)
Kjøpes i døra eller på ticketmaster.no

TORPA / NORDRE LAND FRIVILLIGSENTRAL

har lokaler på Dokka Stasjon. Velkommen til en prat og/eller delta på våre aktiviteter. Ønsker du å være Frivillig, har du en ide du brenner for? Det DU kan er det VI trenger☺ Kom innom til en prat eller ring Hilde på 906 89 589

Dugurd på Frivilligsentralen – Dokka stasjon fredag 26. oktober.
Tid: **kl. 11.00-13.00.** Torpedamer er på plass igjen og serverer spennende og gammeldags mat. Mat, kaffe og kake koster kun kr 50,-. Alle er hjertelig Velkommen.

Nettkafe på Frivilligsentralen. Vil du eller må du lære litt mer om tlf, Ipad eller data? Dette er et gratistilbud. **Hver torsdag kl.12.00-15.00** holder vi åpne dører for å hjelpe deg med det DU trenger hjelp til. Ring Hilde på tlf. 906 89 589 om du har spørsmål.

NB!! Nytt kun for 10. og 25. oktober. Hverdags-mindfulness. Gratis arrangement.
Er du nysgjerrig på hva mindfulness er? Da besøker du Frivilligsentralen Dokka stasjon på disse datoene kl.19.00. Varighet ca. 45min. Spørsmål og påmelding til Tonje Malterud tlf. 454 22 959. **Verdensdagen for psykisk helse** markeres den 10.

Strikke/håndarbeidskafe: *Hver* onsdag fra kl. 09.30-14.00 møtes strikke/ håndarbeidsglade damer (menn er også velkommen) i alle aldre på Frivilligsentralen. Ønsker du å lære, få hjelp til å legge opp, felle av eller bare vil strikke sammen med andre? Velkommen til nye og «gamle» deltakere. Mer info ring Tove Kjeldsrud 997 90 589.

Internasjonal kvinnegruppe: «Gamle» og nye deltakere ønskes velkommen annenhver torsdag **4. og 18. oktober** på Frivilligsentralen Dokka stasjon fra **kl. 18.00.**Vi samles for sosialt samvær. Trenger du skyss eller har spørsmål kan du henvende deg til Aase Marie Røed på tlf. 959 603 66. **Velkommen.**

Møteplass for veteranvenner: En onsdag hver måned møtes veteranbilvenner til et uformelt treff på Frivilligsentralen Dokka stasjon. Dette gjelder de som har egne biler og for de som er interesserte i gamle kjøretøyer. Møt opp uansett alder og kjønn **24. oktober. kl. 18.00.**
Når været tillater det er vi ute og kjører eller vi samles til en kaffekopp, quiz og prat inne på stasjonen. For info ring Kjell Rønningen på tlf. 997 10 340. **Velkommen.**

Den gode dørstokkmila: Synes du dørstokkmila er lang? Da tar du turen til Frivilligsentralen **Dokka stasjon *hver* torsdag kl. 16.30.** Dette er et lavterskel tilbud med lett trim for alle kjønn og aldre. Du bestemmer selv hvor langt og fort du vil gå, sammen med andre. Nye og «gamle» trimmere ønskes velkommen. Info ring Gunn 938 70 613, Hilde 906 89 589 eller bare møt opp.

Sosial møteplass: Dette er et tilbud for damer og menn som ønsker sosialt samvær med andre. Vi møtes for en prat, spille spill, quiz eller gå tur sammen. Vi serverer et lite måltid til kr.20,-
Møtes på Frivilligsentralen Dokka stasjon annenhver **mandag 1., 15. og 29. oktober** fra **kl. 10-12.00**. Bare møt opp eller ring Hilde 906 89 589 om nærmere info. **Velkommen.**

Trekkspillvenner: Er du glad i å spille eller lytte til trekkspill og vil treffe likesinnede. Kanskje ta en svingom JDa kommer du til Frivilligsentralen Dokka stasjon annenhver tirsdag **9.og 23.** oktober. **Velkommen fra kl.18.00.**

Knerte/barseltreff: Annenhver ***mandag og tirsdag*** fra kl.10.-12.00 på disse datoene **2.8. 16. og 22. oktober** treffes foreldre med barn i alderen 0-3 år med sine knerter. Dette er enkelt og greit en sosial møteplass for veksling av tips/erfaringer, sang, gå turer, mat og kos osv. For nærmere info kontakt Anne Lise Pettersen tlf 975 75 19 eller Hilde 906 89 589. Velkommen til store og små.

Hyggekveld for personer med nedsatt funksjonsevne:
En onsdag hver mnd møtes vi til hygge og sosialt samvær på Frivilligsentralen. Vi spiller musikk og ulike spill, danser og har det gøy. Kiosk og åresalg. Velkommen Onsdag den **17. oktober kl.18.00-20.00** for info ring Hilde 906 89 589.

NYTT FRA BIBLIOTEKET

LESEGRUPPE MED LINN T. SUNNE

Velkommen til lesegruppe for voksne med Linn T. Sunne
Mandag 8. oktober klokka 12:00
Det er ingen forberedelser, forutsetninger eller forpliktelser.
Linn T. Sunne velger tekster og leser.

BØR BØRSON JR.

Sentrum kino, Dokka

Lørdag 10. november kl. 19:00

Billetter på eBillett:

www.nordre-land.kommune.no

TEATER INN LANDET

eBillett

21. OKTOBER 2018

Kirkens Bymisjon

TV-AKSJONEN NRK

MINDRE ALENE SAMMEN

TV-aksjonen NRK 2018 går til Kirkens Bymisjons arbeid for å skape et varmere og mer inkluderende samfunn.
I år går TV-aksjonen av stabelen søndag 21.oktober.
Ta godt i mot bøssebærerne. De går årets mest meningsfulle spasertur.
Du finner mer informasjon her:
https://blimed.no/

LIVSGLEDEDAG I RÅDHUSKANTINA PÅ DOKKA Onsdag 17. oktober 2018, kl. 11.30

Tore Halvorsen fra Ole Ivars trakterer oss med kjente melodier.

Inngang: kr. 50,-

Salg av mat og drikke.

Livsglede for Eldre

RELIGIØSE MØTER OG ARRANGEMENTER

LAND SKOGSTADRING

Møte hos Arnor Ilstad, Nordsinni, onsdag 31. oktober kl. 19:00.

DOKKA OG OMEGN NORMISJON

Møte torsdag 18. oktober kl. 19:00 på Dokka Bedehus. Andakt ved Ann Helen Aaslund.

NORSK LUTHERSK MISJONSSAMBAND

Møte hos Solveig og Odd Tomter, Vest-Torpa torsdag 11. oktober kl. 19:00.
Besøk av Tanzania-misjonær Kjell Iversen og Gjenbruksmusikken fra Valdres.

LAND TRYKKERI – tlf. 61 11 00 70 – lt@landtrykkeri.no – få det trykt i Land du også!